

QUI SUIS-JE ?

ORDRE : Struthioniformes

FAMILLE : Struthionidés

NOM : Struthio camelus

L'AUTRUCHE

DÙ ME TROUVER ?

CONTINENT : Afrique

CLIMAT : tropical sec

MILIEU DE VIE : savane, steppe

ALIMENTATION : graines, feuilles

ESPECES ET

L'autruche est le plus grand des oiseaux : sa taille atteint 2,50 mètres, son poids 120 kg et sa course 70 km/h ! Cet oiseau appartient à la famille des Ratites, c'est-à-dire des grands oiseaux coureurs, incapables de voler : leurs ailes sont très réduites, leur bréchet est plat et ne permet pas le développement des muscles liés au vol. En revanche des pattes puissantes aux larges doigts en font un animal adapté à la course. Elles vivent en groupe dans les savanes herbeuses et pondent de gros œufs à même le sol, toutes dans un même nid.

► Observe cet oiseau impressionnant, et coche à chaque fois la bonne réponse qui le décrit :

Mon long cou me permet de pêcher des poissons	<input type="checkbox"/>
Avec mon long cou, je cherche la nourriture au sol	<input checked="" type="checkbox"/>

Mes belles plumes cachent de petites ailes, qui ne peuvent me faire voler	<input checked="" type="checkbox"/>
Mes grandes ailes me permettent de voler	<input type="checkbox"/>

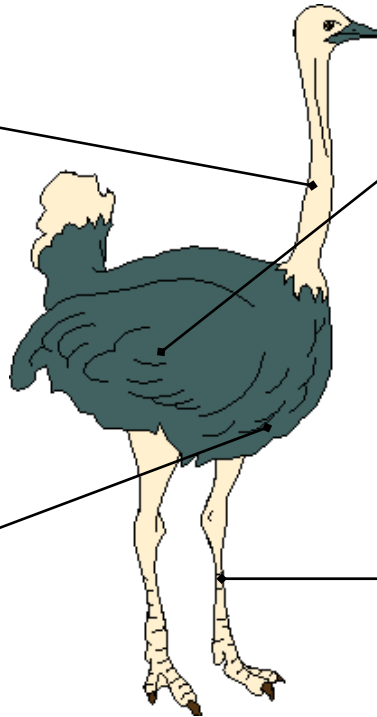

Femelle et mâle ont un pelage de même couleur	<input type="checkbox"/>
Femelle et mâle ont des plumes de couleur différente	<input checked="" type="checkbox"/>

Je ne cours pas, je fais des bonds à l'aide de mes pattes musclées	<input type="checkbox"/>
Je suis le grand oiseau coureur, grâce à mes pattes musclées	<input checked="" type="checkbox"/>

► Parmi tous ces oiseaux, qui sont des Ratites ? Raye les intrus :

CASOAR ~ KIWI ~ ~~PÉLICAN~~ ~ ~~HÉRON~~ ~ ÉMEU ~ NANDOU

FICHE CORRIGE